

Erleben Sie JETZT Ihr
neues Lächeln digital!

Schauen Sie sich gleich an, wie Sie mit Ihrem neuen
Lächeln aussehen werden! In der fläsh Zahnaufhellungs-
App sehen Sie das Ergebnis schon vor der Behandlung.

Die App simuliert die Aufhellung auf neuen Fotos
oder Fotos aus Ihrer Smartphone-Galerie.

- Genaues und einfaches Erfassen der Zähne
- Anpassbare Helligkeits-Simulation
- Automatische Erkennung der Lichtbedingungen
- Fotos speichern
- Vorher-/Nachher-Vergleich
- Fotos per E-Mail, Facebook oder Twitter teilen

Holen Sie sich jetzt Ihr digitales Lächeln
und Ihre kostenfreie fläsh App!

Für Android und iPhone im
Google Playstore und iTunes Store.

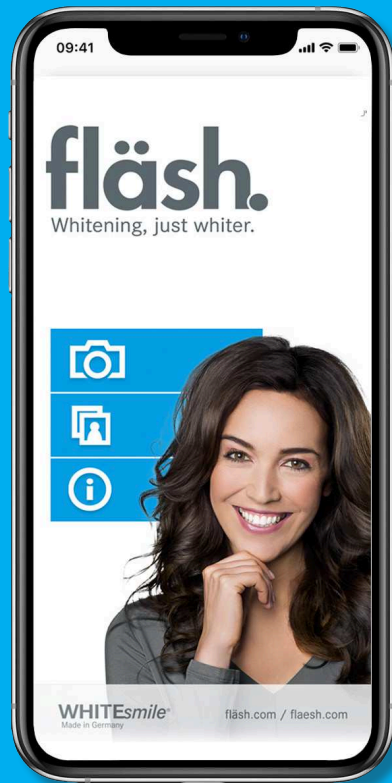

Hier erhalten Sie Ihr strahlendes weißes Lächeln:
Fragen Sie unser Praxisteam nach der schnellen
und einfachen fläsh Zahnaufhellung.

Für die Pflege Ihrer weißen Zähne empfehlen
wir die **fläsh. Whitening Toothpaste**



fläsh.

WHITEsmile
Made in Germany

WHITEsmile GmbH
Weinheimer Straße 6
69488 Birkenau
Deutschland

Alle WHITEsmile-Zahnaufhellungsprodukte sind
zur professionellen Anwendung bestimmt und
dürfen nur vom Zahnarzt angewendet oder
abgegeben werden.

flaesh.com

REF 3641
03/2019 DEUTSCH

fläsh.

Zahnaufhellung

Strahlend weiße Zähne
in nur einer Stunde.

Made in Germany

Warum eine Zahnaufhellung machen?

Zeigen Sie Ihre Zähne auf die schönste Art: mit einem strahlenden, selbstbewussten Lächeln. Weiße Zähne wirken gesund, gepflegt und attraktiv. Sie geben Selbstvertrauen und können beruflich und privat neue Türen öffnen.

Immer mehr Menschen lassen sich deshalb ihre Zähne aufhellen. Doch ein wirklich überzeugendes Ergebnis gelingt nur mit einer professionellen Zahnaufhellung bei Ihrem Zahnarzt: nachhaltig weiße Zähne, die gleichzeitig gesund und natürlich wirken.

Gesund, natürlich und attraktiv

Die fläsh-Zahnaufhellung ist eine sichere, bewährte und erfolgreiche Methode. Zahlreiche Untersuchungen belegen, dass diese Zahnaufhellung sowohl für die Zähne als auch das Zahnfleisch sicher ist. Der Wirkstoff Wasserstoffperoxid hat sich seit Jahrzehnten in der Zahnmedizin für die lichtaktivierte Zahnaufhellung bewährt. Die Wirkung ist wissenschaftlich erwiesen, schmelzschonend, nachhaltig und bei richtiger Pflege sehr langfristig. Genießen Sie Ihr schönstes Lächeln – jeden Tag.

Unser Praxisteam ist gerne für Sie da und bestimmt Ihre aktuelle Zahnfarbe.



Der Weg zu einem strahlenden Lächeln – einfacher als Sie denken

Ihr jugendliches Lächeln erhalten Sie direkt hier in Ihrer Zahnarztpraxis. Nach nur einer Sitzung sind Ihre Zähne wieder strahlend weiß, ganz wie früher. Im Vorfeld untersuchen wir die Zähne und stellen sicher, dass zum Beispiel keine Karies vorhanden ist. Da die Zähne frei von Belägen sein müssen, führen wir vorab meist eine professionelle Zahnreinigung durch.

Für die anschließende Zahnaufhellung decken wir das Zahnfleisch ab und tragen das Aufhellungsgel mehrmals auf die Zähne auf. Die fläsh-Zahnaufhellung erfolgt schmelzschonend mittels Lichtaktivierung. In nur einer Stunde haben Sie Ihr strahlendes, jugendliches Lächeln zurück.

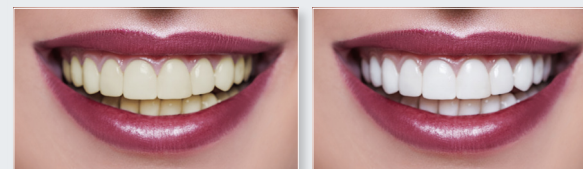

vorher

nachher

Zahnbehandlung und Zahnaufhellung ganz einfach verbinden

Mit einer Zahnbehandlung kümmert sich Ihr Zahnarzt um die funktionale und ästhetische Wiederherstellung Ihres natürlichen Gebisses. Dank neuer Werkstoffe lässt sich ein Zahnersatz dabei kaum noch von natürlichen Zähnen unterscheiden.

Eine große Rolle beim optischen und ästhetischen Erfolg spielt die Zahnfarbe. Das beste Gesamtergebnis erreichen Sie deshalb, wenn Sie die Zahnaufhellung direkt in den Behandlungsplan integrieren. Lassen Sie sich dazu gerne von Ihrem Zahnarzt beraten.

Zahnbehandlung und Zahnaufhellung: eine gelungene Kombination

Zahnaufhellung vor Zahnersatz

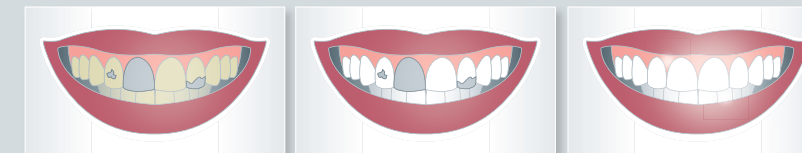

Für den zahnfarbenen Ersatz rekonstruiert Ihr Zahnarzt Ihre natürlichen Zähne, zum Beispiel mit Füllungen, Inlays, Kronen oder Implantaten. Der Zahnersatz lässt sich später in der Farbe nicht anpassen. Deshalb: Erst Zähne aufhellen, dann Zahnersatz in der passenden Farbe erstellen lassen. Für ein strahlend schönes Lächeln und einen ästhetischen Gesamteindruck.

Zahnaufhellung nach Kieferorthopädie

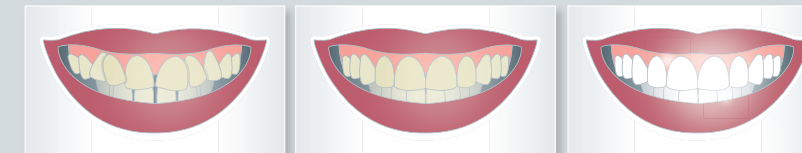

Kieferorthopädie bei Erwachsenen sorgt wieder für ein funktional korrektes, ästhetisches Zahnbild. Im Anschluss an die Behandlung erhalten Sie mit einer fläsh Zahnaufhellung in nur einer Stunde auch Ihre jugendliche, helle Zahnfarbe zurück. Für ein rundum gelungenes Ergebnis der gesamten Behandlung.

Einzelzahnaufhellung



Einzelne verfärbte Zähne können die Gesamtwirkung Ihres Lächelns und Ihrer Zahngesundheit beeinträchtigen. Mit fläsh lassen sich deshalb auch Einzelzähne aufhellen.